

## (7) 各層に効果が 社有車の「見える化」です

経営者

- 社員で決めたことをきちんと進める行為がガバナンスに通じます。
- 企業イメージを失墜させる大事故を未然に防ぎます。
- 燃費管理により「燃料代コスト削減」（この効果が最も大きい）

管理者

- 管理者の業務は「事故を起こさせないこと」と「コストを削減させること」
- 通常の管理ツールは「月間集約」。タイムリーな情報が役立つ。
- 入力処理をドライバーに分散（管理者側コストの軽減）

ドライバー

- 燃費/改善率が入力後瞬時にランキング！楽しみや悔しさといった気持ちに少しでも響くことで、モチベーションアップに繋がる。
- ランキングを良くする為に「エコ安全ドライブ」を実践すると、「燃費改善」～「事故軽減」と効果は大きい。

<http://www.469ma.jp>

次世代を担う子供達のために良い環境を残そう

クルマで始める環境対策

## (8) ピースケ@燃費は 産学連携だから安心・高性能

クルマの環境対策は、早稲田大学環境総合研究センターと(株)早稲田環境研究所が主体となり運営する自動車アフターマーケット高度化コンソーシアムの「エコ☆モ」運動の一環として取り組んでいます。

エコ☆モ運動は、クルマを使う法人・個人が、クルマでCO2を減らす運動です。またオプションで、(株)早稲田環境研究所による収集データの解析やセミナーを特別価格で提供します。

ピースケ@燃費  
利用申込



希望者にステッカー

環境対策サイト  
469maランドで  
貴社を環境取組  
企業として紹介



～事故と燃費とCO2を削減～

環境対応型携帯車両管理システム  
ピースケ@燃費のご提案

## (9) 機能とご利用方法について

＜ご提供する機能について＞

- モバイル&WEB入力機能
- 給油時燃費および累計燃費
- 燃費改善率
- 企業内（営業所内）ランキング
- エコ安全ドライブ等啓蒙メール配信
- 主な管理部門の機能
- 燃費、燃費改善率（一覧・グラフ）
  - ・車両（ドライバー）別
  - ・営業所別、企業全体
  - ・エコ安全ドライブ励行との相関、事故発生相関
- CO2排出量削減効果算定
- 年式、メーカー等の切口による燃費（改善率）傾向等の分析

本ソフトは、(株)早稲田環境研究所が指定した代理店のみが販売を致しております。HPに取り扱い代理店が掲載されておりますのでそちらをご覧になりお問合せ願います。

お急ぎの方は、TEL：03-5272-6326/FAX：03-6233-9205/早稲田環境研究所

Email：[info@e-wei.co.jp](mailto:info@e-wei.co.jp)

標準小売予定価格……300円/月額一台当り（消費税別）

企画・開発：(株)早稲田環境研究所・NPO469maネット・(株)地球健康クラブ



# (1) 全国の総務部長の悩みから 始まった企画です

自動車保険料が  
去年の二倍！

何でこんなに事故  
が多いんだ。余計  
な時間が取られる  
よ

ずいぶん、ガソリ  
ン代も上がったよ  
なあ

台数が増えたから、  
エクセル管理も面  
倒臭いな



保険会社のアド  
バイスもあまり  
効き目ないし

車載搭載機も  
欲しいけど、  
高いしなあ

# (2) 簡単・楽・低価格 (300円/ID・月) のピースケ@燃費が悩みを解決！

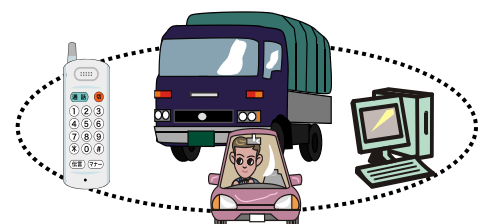

メリット沢山

- ①燃料費削減
- ②事故削減
- ③自動車保険料削減
- ④CO2削減=CSR
- ⑤車両管理

ピースケ@燃費は、(株)早稲田環境研究所と(株)地球健康クラブが産学連携で企画・共同開発をした、携帯とASPを活用した画期的な燃費管理システムです。

# (3) 燃費削減のポイントを知ってますか？

■クルマの運用改善をお勧めします！

クルマの運転も、工夫次第で大きく燃費が改善し、CO2の排出が削減できます。右のグラフでもわかるように、発進・加速・走行が大きく占めています。

私たちが提唱するのは「エコ安全ドライブ」です。しっかりしたデータに基づき、社内でエコ安全ドライブ運動に取り組むと沢山のメリットが生まれます。

\*エコ安全ドライブは日本損害保険協会の商標登録です。

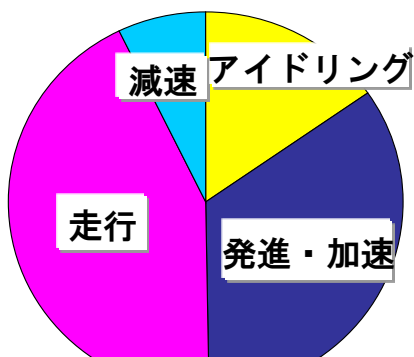

省エネルギーセンター調べ

# (4) トラック事業者におけるエコドライブの効果です

## トラック事業者におけるエコドライブの効果

(自動車技術会講演論文2006年, 間地, 大聖他)

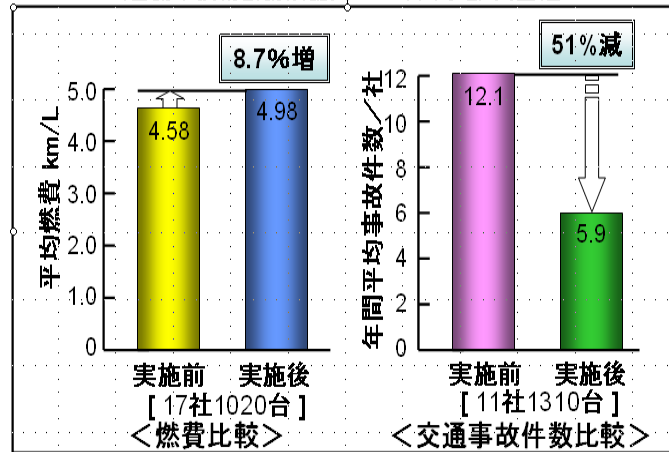

(出典：間地、春日、大聖／早稲田大学 エコドライブ活動による燃費改善と交通事故低減自動車技術会論文集, Vol.38 No.3, 99-104, 2006) .

- ふんわりスタートのみを実施
- 実証期間 : 1年間

- ★燃費改善率 : 8.7%
- ★事故発生削減率 : 51%

# (5) ピースケ@燃費で クルマの環境対策始めよう

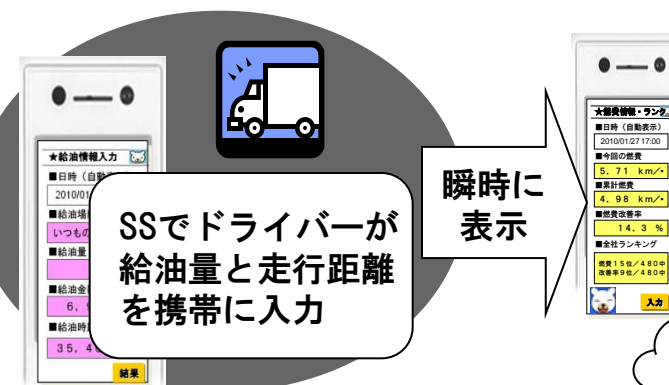

SSでドライバーが  
給油量と走行距離  
を携帯に入力

瞬時に  
表示

燃費・改善率・CO2削減のランキングを表示し、ドライバーには啓蒙メールや交通取締りメールを配信

まずいま  
たワーストだ



今月もベスト  
テン入り！

# (6) 管理者情報も満載・充実 しかも簡単操作

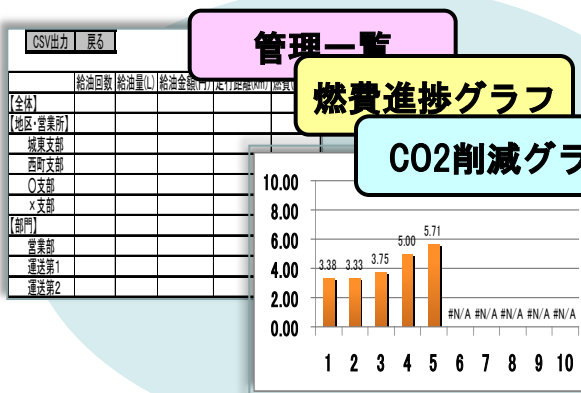

効果は

- エコ安全ドライブが根付き平均燃費の底上げで、
- ①燃費の削減
- ②事故の削減
- ③保険料が下がる
- ④CO2の削減
- ⑤CSR
- ⑥給油の適正化監査…等  
多くのメリットが

# メール機能でヒューマンな安全管理を！

検索件数:1件 ページ: 1 /1

送信日時	ドライバー	メッセージ
	【未読】Mr.1	
	【既読】Mr.1	
	【未読】Mr.1234	
2010-12-15 18:36	【既読】Mr.1235	師走となり忙しい毎日ですが、今日も一日安全運転をお願いします。 m(_)_m
	【未読】Mr.1236	
	【未読】Mr.1237	

課長からメールが来てる



心配してくれてるよ

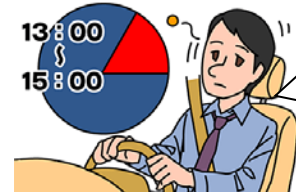

昼飯の後は眠くなるから注意しなくちゃな

# ストレス・チェックで未然に事故を防ぐ

地区・営業所	<input type="text"/>
車両名	<input type="text"/>
燃料タイプ	<input type="text"/>
車両タイプ	<input type="text"/>
悪化率(%)	20



燃費が急激に悪化しているドライバーを検索しましょう

平均改善率(%)  
0.31

車両(登録No)	地区・営業所	車両名	燃料タイプ	車両タイプ	ドライバー	悪化率	連絡
品川 500さ 1247	日本橋支店	マーチ	ガソリン	普通乗用	Mr.1247	-25.34	<input type="checkbox"/>

心の余裕は、安全の第一歩です  
「最近疲れてないか？」等管理者側のアドバイスが生きる機能です

# 使い方は至って簡単です！

【管理者用】

## ピーすけ @ねんぴ

ガソリン消費量及び燃費管理システム

上手な燃費管理でエコに貢献！

ID: ckc  
パスワード: ●●●●  
利用者コード: ckc

Cookieに保存する

地球健康クラブ | 早稲田環境研究所 | NPO法人 469maネット

## (1) ドライバー側 が使用する場合



<https://www.469ma.jp/ne/index.php>

ID	1234
パスワード	1234
利用者コード	ckc

## (2) 管理部門側 が使用する場合

<https://www.469ma.jp/ne/mng/index.php>

ID	ckc
パスワード	ckc
利用者コード	ckc

# ピースケ@燃費は、低価格で 多機能満載！

平均燃費ランキング

順位	車両(登録No)	地区 営業所	車両名	燃料 タイプ	車両 タイプ	ドライバー	給油量	走行距離	平均燃費	最大燃費	最小燃費	給油回数	CO2 排出量	連絡
1	品川 500さ 1257	本社	ミタストレイル	軽油	普通乗用	Mr.1257	8139.92	106600	13.10	16.33	10.53	266	21000.99	<input type="checkbox"/>
2	品川 500さ 1271	羽田支店	フィット	ガソリン	普通乗用	Mr.1271	8124.99	105800	13.02	17.47	10.59	264	18849.98	<input type="checkbox"/>
3	品川 500さ 1270	羽田支店	ミタストレイル	軽油	普通乗用	Mr.1270	8125.54	105800	13.02	17.47	10.37	264	20963.89	<input type="checkbox"/>
4	品川 500さ 1256	八丁堀支店	フィット	ガソリン	普通乗用	Mr.1256	8189.02	106300	12.98	16.19	10.59	265	18998.53	<input type="checkbox"/>
5	品川 500さ 1266	銀座支店	キューブ	ガソリン	普通乗用	Mr.1266	8179.08	105800	12.94	18.44	10.53	264	18975.47	<input type="checkbox"/>
6	品川 500さ 1264	本社	フィット	ガソリン	普通乗用	Mr.1264	8179.08	105800	12.88	16.06	10.59	264	18977.18	<input type="checkbox"/>
7	品川 500さ 1269	羽田支店	プリウス	ガソリン	普通乗用	Mr.1269	8182.00	105800	12.88	16.06	10.59	264	18983.19	<input type="checkbox"/>
8	品川 500さ 1234	本社	マーチ	ガソリン	普通乗用	Mr.1234	8164.00	105800	12.88	15.56	10.59	266	18941.13	<input type="checkbox"/>
9	品川 500さ 1265	銀座支店	フィット	ガソリン	普通乗用	Mr.1265	8187.00	105800	12.88	15.56	10.59	266	18995.90	<input type="checkbox"/>
10	品川 500さ 1254	八丁堀支店	マーチ	ガソリン	普通乗用	Mr.1254	8247.40	106300	12.89	16.06	10.59	265	19133.97	<input type="checkbox"/>
11	品川 500さ 1255	本社	AZ-ワゴン	ガソリン	軽乗用	Mr.1255	8210.88	105800	12.89	16.19	10.59	264	19049.24	<input type="checkbox"/>
12	品川 500さ 1253	八丁堀支店	ワゴンR	ガソリン	軽乗用	Mr.1253	8210.88	105800	12.88	16.06	10.59	264	19053.51	<input type="checkbox"/>
13	品川 500さ 1260	銀座支店	MRワゴン	ガソリン	軽乗用	Mr.1260	8210.88	105800	12.88	15.56	10.59	266	19277.81	<input type="checkbox"/>
14	品川 500さ 1252	日本橋支店	ワゴンR	ガソリン	軽乗用	Mr.1252	8210.88	106600	12.87	14.68	10.12	266	19222.17	<input type="checkbox"/>



会社のすべてのクルマの燃費ランキング！  
給油量・走行距離・平均燃費……CO2排出量……  
一覧で把握出来る機能です

車両をクリックすれば、車両毎の燃費進捗グラフや燃費改善率グラフで、個別チェックも！

全車のみならず、車両タイプで絞り込み、同一車両のランキングでより正確に把握！

燃費進捗グラフ

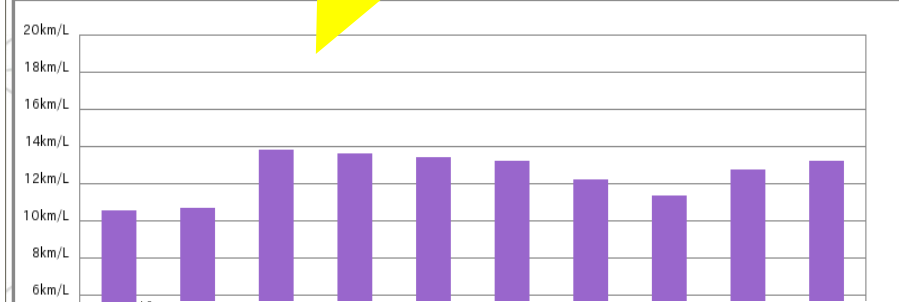

燃費改善率グラフ

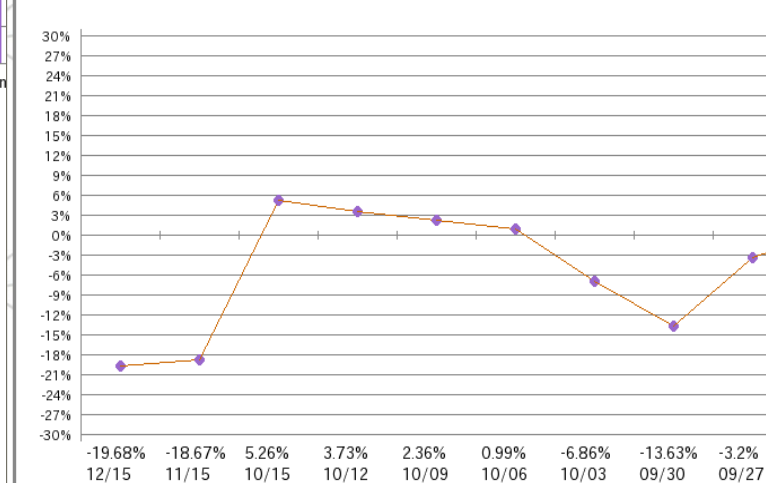

平均燃費ランキング

順位	車両(登録No)	地区 営業所	車両名	燃料 タイプ	車両 タイプ	ドライ
1	品川 500さ 1255	本社	AZ-ワゴン	ガソリン	軽乗用	Mr.125
2	品川 500さ 1253	八丁堀支店	ワゴンR	ガソリン	軽乗用	Mr.125
3	品川 500さ 1260	銀座支店	MRワゴン	ガソリン	軽乗用	Mr.126
4	品川 500さ 1252	日本橋支店	ワゴンR	ガソリン	軽乗用	Mr.125
5	品川 500さ 1251	日本橋支店	AZ-ワゴン	ガソリン	軽乗用	Mr.125
6	品川 500さ 1258	八丁堀支店	MRワゴン	ガソリン	軽乗用	Mr.125
7	品川 500さ 1239	八重洲支店	コペン	ガソリン	軽乗用	Mr.123
8	品川 500さ 1250	本社	AZ-ワゴン	ガソリン	軽乗用	Mr.125

メンテナンス項目	備考	並び順	登録日
オイル交換		1	2010-11-01
エレメント交換		2	2010-11-01
タイヤ交換		3	2010-11-01
車検		4	2010-11-01
点検		5	2010-11-01

全車両が一覧で見れるのはありがたいなあ

車両タイプ別で、管理できるなら、次に買う車両は燃費の良いクルマを選べるようになるな

整備をしていないクルマのチェックもできるのか！管理が楽になって、この機能はありがたいぞ

支店別に管理もできるし、そうだと優秀ドライバーは表彰してやろう

